Baj 1

Food art temporanea con Baj

http://www.progettoinfanzia.net/food-art-temporanea-con-gli-occhi-di-baj/

video

Maestra Claudia ha chiesto allo staff di **#progettoinfanzia** un atelier sulla food art temporanea…….

per riconoscere i particolari del *viso* attraverso l'osservazione, la rappresentazione e ricomporlo con alimenti golosi.

Maestra Claudia ama tantissimo l'arte temporanea, cioé quell'arte che resta "solamente" nella mente, nel cuore, in fotografia e in questo atelier anche in bocca.

#progettoinfanzia ha scelto un quadro di Baj che si presta sia alla food art sia al raggiungimento dell'obiettivo richiesto. **Materiali:** tovaglie, piatti da pizza, tovaglioli, pennelli nuovi lavati e sterilizzati, latte per diluire i

colori alimentari, tigelle, pane da toast, fette di torta, cannoli, savoiardi, biscotti vari, caramelle, m&ms, stringhe di liquirizia….. **sacchetti per portare quanto resta a casa , la buona educazione sugli sprechi alimentari**……..e tanta fantasia.

Raccontiamo quanto abbiamo realizzato oggi. Sensazioni , emozioni….

Da Picasso a Baj

http://www.progettoinfanzia.net/da-picasso-a-baj/

alcuni scatti dal corso d'attacchi creativi del 16 maggio 2015

geometria o Baj forse Picasso oppure cubismo

Ritratti e autoritratti

dai corsi di attacchi creativi Mantova 16-05-2015

dalle borse porta lavori

al lap book

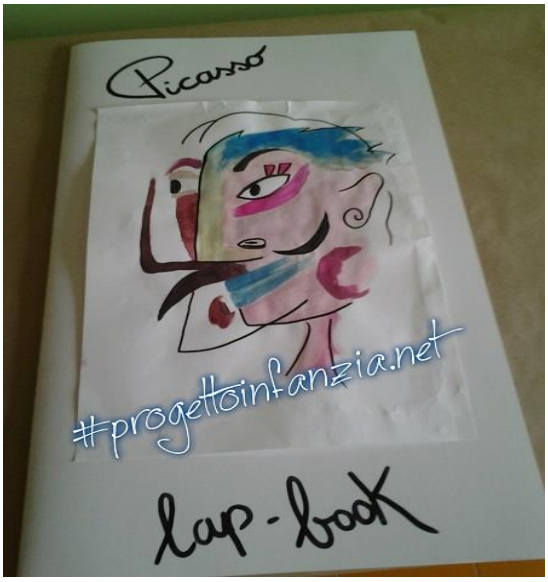

e…. ancora borse

Colori al latte

Ultimo atelier con la classe 2A scuola primaria Canossi

Nell'ambito del progetto " Alimentarsi", Alessandra, insegnante della 2A ha richiesto allo staff di **#progettoinfanzia** di riprodurre un quadro d'autore utilizzando gli elementi utilizzati negli atelier.

Nell'ambito del progetto

" Alimentarsi", Alessandra, insegnante della 2A ha richiesto allo staff di #progettoinfanzia di riprodurre un quadro d'autore utilizzando gli elementi utilizzati negli atelier " chi ci dà il latte ".

Trovare un quadro che rispettasse le esigenze del progetto non era semplice, click, s'accende la lampadina: Baj e Corneille facevano al caso nostro.

Sapevate che quando non esistevano le tempere, gli smalti, acquerelli e colori acrilici, gli antichi usavano il latte per colorare, quindi la tecnica non è affatto moderna ma risale a tempi molto remoti.

E' una tecnica particolare, che noi abbiamo semplificato per esigenze tecniche.

latte + cacao

latte+ curcuma+ vinavil + schiuma da barba

latte + menta + vinavil + schiuma da barba

latte+ amarena+ vinavil+ schiuma da barba

Usando la preparazione con il latte, si ottiene un effetto molto gradevole e profumato, da voglia di succhiarsi le dita.

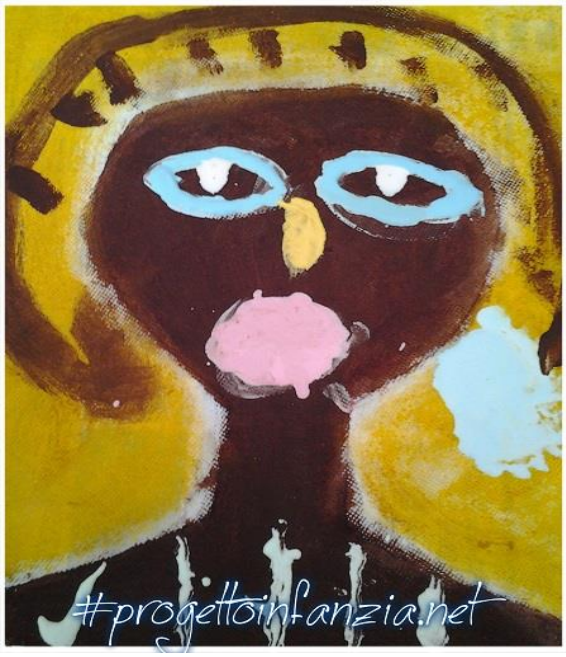

Aggiungendo la schiuma da barba e il vinavil, si ha un effetto 3D

(attenzione il prodotto non va steso, ma posato).

Forchette e cucchiai hanno contribuito ad ottenere particolari segni grafici divertendo i bambini.

Il tutto é stato realizzato su tela.

Ispirati a Baj

Per educare al rispetto dell'ambiente e al riciclo

degli oggetti stamattina in uno stupendo atelièr per lavori di

falegnameria e #bricolage

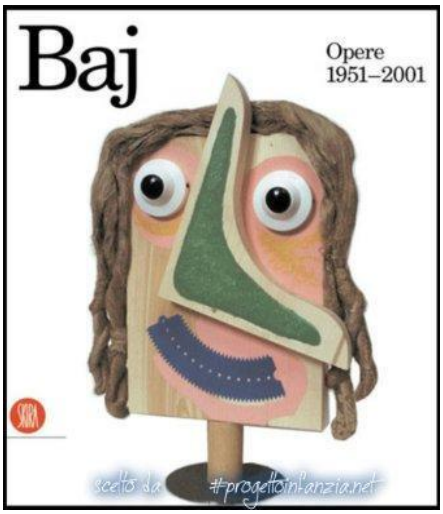

i bambini della 5 C, dopo aver ammirato alcuni quadri di #Baj , suddivisi in 3 gruppi

hanno realizzato questi stupendi capolavori

Finalità: Educare alla creatività attraverso una manualità sempre più curata e appropriata sotto l'aspetto tecnico.

Obiettivi specifici

- Conoscere e saper applicare le diverse tecniche del bricolage.
- Applicare e ricercare strategie affinché vi sia rispondenza tra il pensiero e l'azione, anche attraverso rifacimenti, accomodamenti e modifiche.
- Sviluppare la manualità e la motricità fine
- Saper utilizzare più materiali e acquisire l'uso di strumenti idonei alla loro lavorazione.

- Saper organizzarsi con precise sequenze operative.
- Potenziare la propria autostima, attraverso il saper fare, rivolto alla creazione del proprio oggetto.
- Socializzare con i compagni in modo collaborativo e nel rispetto delle regole.
- Saper riciclare oggetti che quotidianamente si buttano via per dare loro seconda "vita".

Contenuti

Ogni attività prevede il riciclo di oggetti che quotidianamente andrebbero buttati via

- Realizzazione di maschere o altro oggetto prendendo spunto dalle opere di Baj

Verifica: noi abbiamo valutato l'impegno, la partecipazione, la collaborazione e la capacità di organizzare e finalizzare il lavoro voi valutate l'opera terminata….

Materiali:

legni e assi, chiodi, viti, corde, fibie, tempere, vinavil

Trine e merletti per visi perfetti

Ai bambini di anni 5 é stato proposto un quadro del pittore Baj, chiedendo loro di rielaborarlo con l'unica clausola : utilizzare bottoni, nastri, trine e merletti per elaborarlo ed avere dei visi perfetti.

Ecco cosa ne é uscito

e per divertirci ancor di più con i colori a dita abbiamo " polpastrellato " il passepartout….. urrà che divertimento.

INDICE

Pag. 1 Food art temporanea con Baj

Pag. 3 Da Picasso a Baj

Pag. 4 Ritratti e autoritratti

Pag.5 Colori al latte

Pag. 7 Ispirati a Baj

Pag. 9 Trine e merletti per visi perfetti